

EN PAYS BASQUE

Euskal Herrian

APPARTEMENT DANS MAISON AOSTALDIA - BUSSUNARITS-SARRASQUETTE - PAYS BASQUE

APPARTEMENT DANS MAISON AOSTALDIA - BUSSUNARITS-SARRASQUETTE

Location de vacances pour 10 personnes à Bussunarits-Sarrasquette - Pays Basque

https://maison-aostaldia.fr



Patrick ARHANCET

+33 5 59 37 22 38
+33 6 79 64 51 58

A Appartement dans Maison Aostaldia - Bussunarits-Sarrasquette : Apt 3, Maison Aostaldia , Quartier Sarrasquette 64220 BUSSUNARITS-SARRASQUETTE

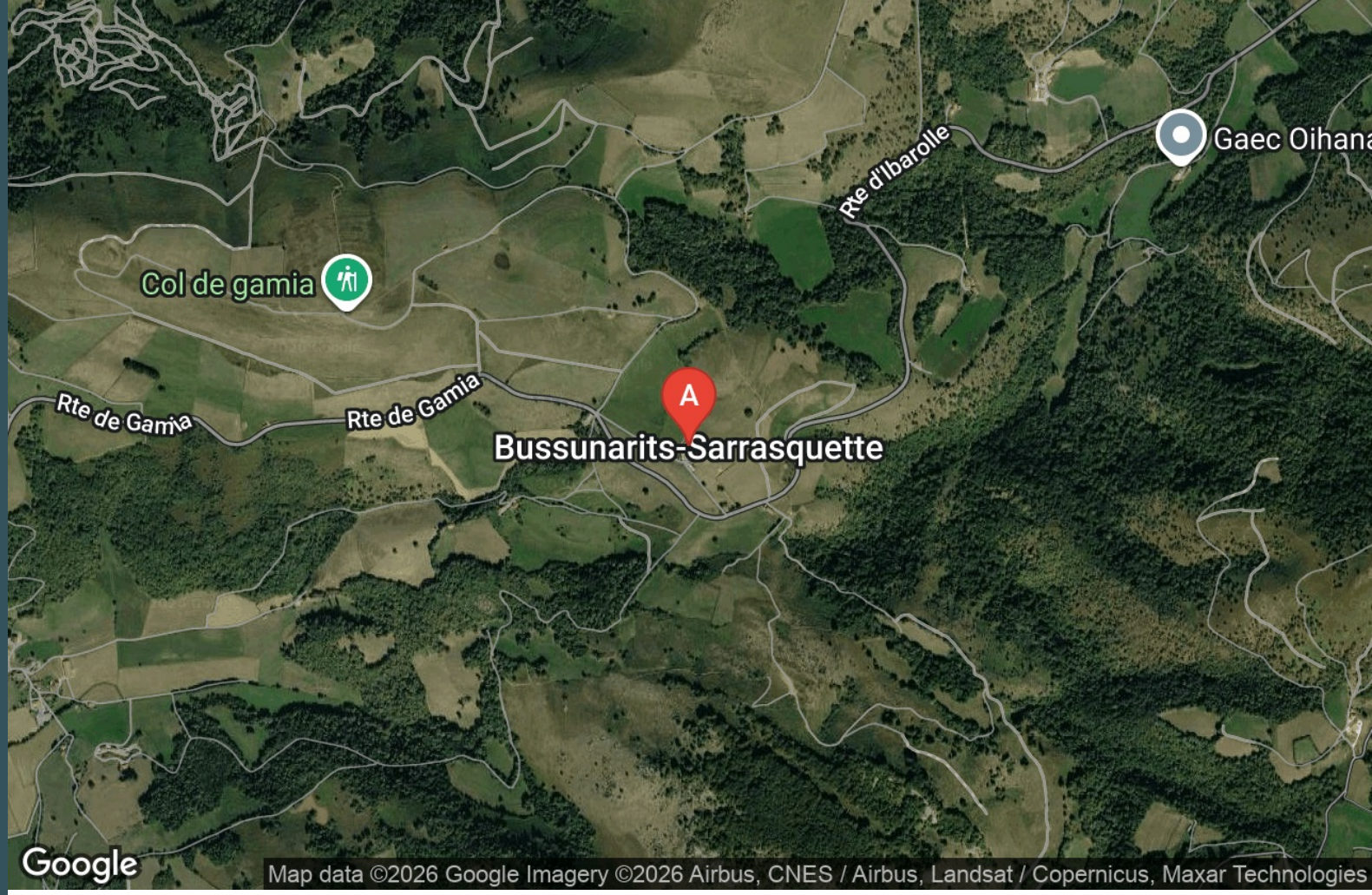



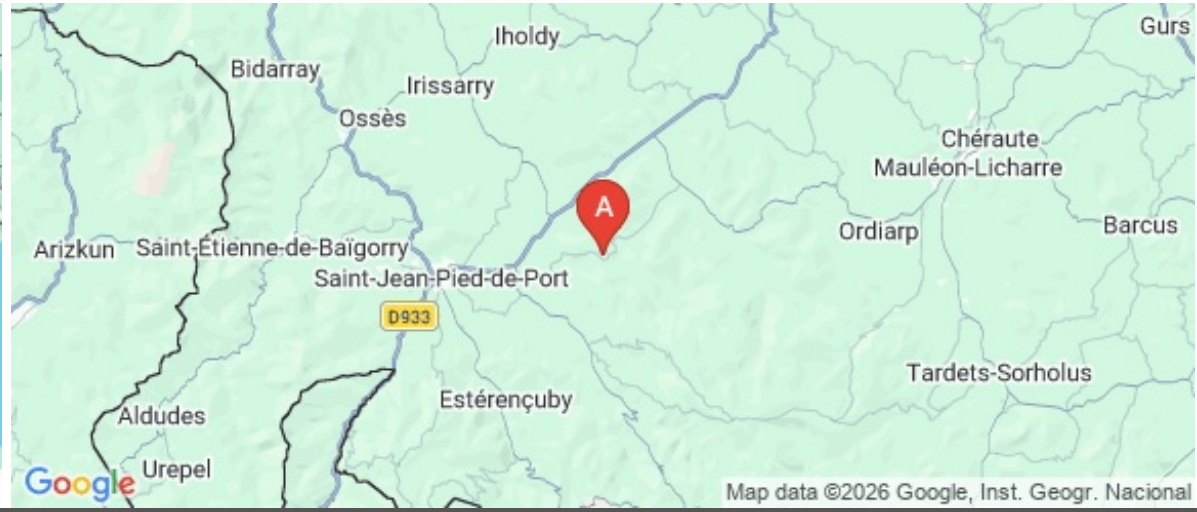







Appartement dans Maison Aostaldia - Bussunarits-Sarrasquette

☆☆☆

Appartement	10 personnes (Maxi: 8 pers.)	4 chambres	165 m2

A 7 km de St Jean Pied de Port, la location est à 20 minutes de la forêt d'Iraty. Depuis ce village rural, cheminez sur l'itinéraire de St Jacques de Compostelle. En octobre, découvrez la chasse à la palombe au col de Gamia. L'appartement, au dessus d'une location à l'année, est indépendant. Dans une maison ancienne rénovée, les propriétaires ont choisi des matériaux nobles et modernes, pour cet appartement avec 4 chambres. La cuisine toute équipée ouvre sur un séjour pour des repas conviviaux entre amis ou en famille.








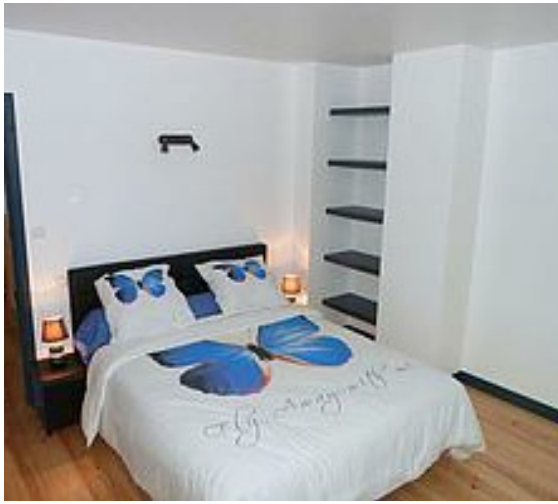





Pièces et équipements

Chambres	Chambre(s): 4 Lit(s): 0	dont lit(s) 1 pers.: 0 dont lit(s) 2 pers.: 4
Salle de bains / Salle d'eau	Salle de bains avec douche et baignoire Salle(s) de bains (avec baignoire): 1 Salle(s) d'eau (avec douche): 1	
WC	WC: 2 WC indépendants	
Cuisine	Cuisine américaine Congélateur Four à micro ondes Réfrigérateur	 Four Lave vaisselle
Autres pièces	Salon	Terrasse
Media	Télévision	
Autres équipements	Lave linge privatif	
Chauffage / AC	Chauffage	Poêle à bois
Bien être		
Exterieur	Barbecue Salon de jardin	Cour Terrain clos
Divers		

Infos sur l'établissement

Communs	Dans maison Habitation indépendante	Entrée indépendante Mitoyen locataire
Activités		
Restauration		
Réseaux	Accès Internet	
Stationnement	Parking	
Services		
Extérieurs		

A savoir : conditions de la location

Arrivée	
Départ	
Langue(s) parlée(s)	
Annulation/ Prépaiement/ Dépot de garantie	
Moyens de paiement	Chèques bancaires et postaux Chèques Vacances Espèces
Petit déjeuner	
Ménage	
Draps et Linge de maison	
Enfants et lits d'appoints	Lit bébé
Animaux domestiques	Les animaux sont admis.

Tarifs & disponibilités

Appartement dans Maison Aostaldia - Bussunarits-Sarrasquette

Nos tarifs et nos disponibilités sont actualisés sur notre site :
https://www.maison-aostaldia.fr

Mes recommandations

Toutes les activités en Basse Navarre | Découvrir

OFFICE DE TOURISME PAYS BASQUE
WWW.EN-PAYS-BASQUE.FR

EN PAYS BASQUE

Euskal Herrian



Restaurant du Col de Gamia

+33 5 59 37 13 48
Route de Gamia
http://restaurant-gamia.fr/

BUSSUNARITS-SARRASQUETTE 1

Au cœur de la montagne basque, savourez une cuisine traditionnelle et familiale ! Bruno et son équipe vous proposent une cuisine traditionnelle et raffinée, à base de produits locaux et de saison sur les hauteurs de Gamia. La salle de grande capacité (210 couverts), avec sa vue panoramique sur la vallée et les Pyrénées environnantes et sa terrasse, sont à votre disposition pour vos repas de mariages, baptêmes, communions, d'affaires, de familles (sur réservation). Notre chef vous proposera des formules adaptées selon votre demande. Le restaurant est accessible aux personnes handicapées.



Ferme Auberge Ibarnia

+33 5 59 37 10 22
800 Route d'Iraty

4.1 km
LECUMBERRY 2

De la ferme à l'assiette! Sur la route d'Iraty, à Lecumberry, la Ferme Auberge Ibarnia vous propose une cuisine goûteuse et généreuse élaborée avec la viande de leur ferme (côtelettes et gigot d'agneau, pièce de bœuf et de veau, cochonnailles, burger, plats mijotés...). Dans cette auberge, vous apprécierez la simplicité, la convivialité et l'hospitalité montagnarde de cette famille d'éleveurs passionnés.



Balade Découverte en 4x4

+33 6 80 15 71 25
120 chemin de karakotxea
http://xokoan.wixsite.com/paysbasque4

2.4 km
LACARRE 1

A 8 km de Saint-Jean-Pied-de-Port, à Lacarre, nous proposons la visite du domaine privé Xokoan pour loisirs motorisés. Sur réservation, Jean-Claude vous propose une découverte en véhicule 4x4 en passager dans un lieu insolite pour la pratique du loisir tout terrain 4x4, quad et moto. Vous admirerez une propriété agricole authentique avec ses chevaux basques Pottoks et ses vaches Highlands qui entretiennent la nature....La durée de la sortie est d'environ 1h30.



Ferme Peotenia - Balade avec un berger à Iraty

+33 6 11 77 65 62
361 chemin de peotenia
http://ferme-peotenia.com

7.4 km
SAINT-JEAN-LE-VIEUX 2

Au cœur de la montagne basque, à 30 min en voiture de St Jean Pied de Port, sur le site d'Iraty, Jean-Michel, issu d'une famille de bergers, vous fera découvrir son métier et les montagnes d'Iraty. Une balade d'environ 1h30 avec 300 m de dénivelé positif vous permettra de rejoindre le troupeau, puis J-Michel vous précisera la manière dont chacun se positionnera pour faire redescendre le troupeau vers le coral. Vous pourrez ainsi participer au comptage et suivre de près les soins apportés aux brebis. Enfin, le groupe se retrouvera à l'etxola autour d'un apéritif, et partagera un repas à base de produits de la ferme et locaux (charcuterie, Vin Irouleguy, Taloak, fromage AOC Ossau-Iraty, gâteau basque et café). Gardez un excellent souvenir d'une promenade authentique à la découverte du monde de l'estive. Nécessaire d'être bien chaussé et d'avoir une condition physique normale.



Forêt des Arbailles - Mystères et paysages sauvages

+33 7 78 46 65 78

14.5 km
AUSSURUCQ 1

Entre la Soule et la Basse-Navarre, la forêt des Arbailles vous plonge dans un univers sauvage et mystérieux ! Sur ce massif de 165 km², les hêtres aux troncs tortueux côtoient les falaises calcaires, les vallons secrets et les gouffres profonds. Ici, les légendes basques prennent vie. On raconte que Basajaun, le géant protecteur des forêts, rôde encore entre les arbres... De quoi donner une autre dimension à vos balades ! Envie d'explorer ces paysages ? Découvrez les sentiers balisés, notamment du côté d'Ahüzki, entre forêt et pâturages d'altitude. Un véritable dépaysement pour les amoureux de nature. Attention : restez sur les sentiers balisés. Le massif abrite de nombreux gouffres, parfois dissimulés par la végétation.

: Restaurants : Activités et Loisirs : Nature : Culturel : Dégustations

Mes recommandations (suite)



Forêt d'Iraty - Paysages et panoramas

+33 5 59 28 51 29
http://www.chalets-iraty.com

17.3 km
LARRAU
2

Envie de déconnecter et d'en prendre plein les yeux ? Direction la forêt d'Iraty, en Haute-Soule, au cœur des montagnes basques, de part et d'autre de la frontière ! Avec ses 17 000 hectares, c'est la plus grande hêtraie d'Europe. Ici, les forêts majestueuses côtoient les pâturages d'altitude où les bergers veillent sur leurs troupeaux. Des panoramas à couper le souffle, des montagnes à perte de vue et un calme revitalisant. En famille ou entre amis, profitez de nombreux sentiers balisés pour tous les niveaux, à pied ou à VTT. Trottinette tout-terrain, observation des oiseaux, pique-nique en pleine nature… à chacun son aventure ! En automne, la forêt se pare de couleurs flamboyantes. Sur place : un point d'accueil et d'information, une boutique de produits locaux et un restaurant.

Mes recommandations (suite)

Toutes les activités en Basse Navarre | Découvrir

OFFICE DE TOURISME PAYS BASQUE
WWW.EN-PAYS-BASQUE.FR

EN PAYS BASQUE
Euskal Herrian



: Restaurants : Activités et Loisirs : Nature : Culturel : Dégustations

Mes recommandations (suite)

Toutes les activités en Basse Navarre | Découvrir

OFFICE DE TOURISME PAYS BASQUE
WWW.EN-PAYS-BASQUE.FR

EN PAYS BASQUE
Euskal Herrian

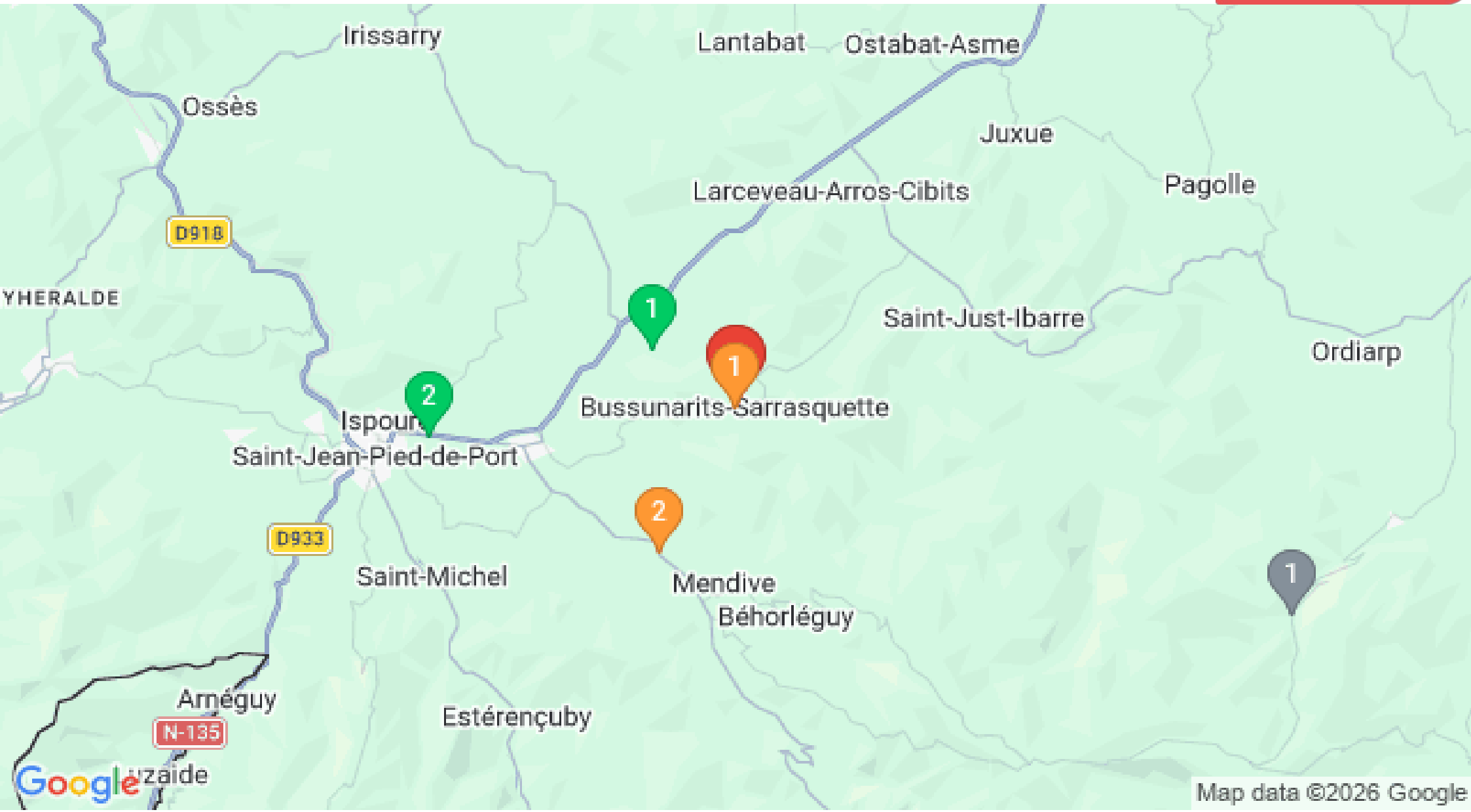

: Restaurants : Activités et Loisirs : Nature : Culturel : Dégustations